

## Egzamin ósmoklasisty 2022 – informacje

Egzamin ósmoklasisty jest przeprowadzany na podstawie wymagań określonych w podstawie programowej kształcenia ogólnego oraz sprawdza, w jakim stopniu zdający spełnia te wymagania.

Egzamin ósmoklasisty jest przeprowadzany w formie pisemnej.

Egzamin ósmoklasisty obejmuje następujące przedmioty: **język polski, matematyk, język obcy nowożytny**.

Do egzaminu ósmoklasisty z języka obcego nowożytnego uczeń przystępuje z tego języka obcego nowożytnego, którego uczy się w szkole w ramach obowiązkowych zajęć edukacyjnych.

| HARMONOGRAM EGZAMINU ÓSMOKLASISTY |                                                                                                                                                                                                                                             |
|-----------------------------------|---------------------------------------------------------------------------------------------------------------------------------------------------------------------------------------------------------------------------------------------|
| W terminie głównym                | 1. język polski – <b>24 maja 2022 r.</b> (wtorek) – <b>godz. 9:00</b><br>2. matematyka – <b>25 maja 2022 r.</b> (środa) – <b>godz. 9:00</b><br>3. język obcy nowożytny – <b>26 maja 2022 r.</b> (czwartek) – <b>godz. 9:00</b>              |
| W terminie dodatkowym             | 1. język polski – <b>13 czerwca 2022 r.</b> (poniedziałek) – <b>godz. 9:00</b><br>2. matematyka – <b>14 czerwca 2022 r.</b> (wtorek) – <b>godz. 9:00</b><br>3. język obcy nowożytny – <b>15 czerwca 2022 r.</b> (środa) – <b>godz. 9:00</b> |

| WAŻNE TERMINY                                                |                           |
|--------------------------------------------------------------|---------------------------|
| Termin ogłaszania wyników egzaminu ósmoklasisty              | 1 lipca 2022 r.           |
| Termin przekazania szkołom wyników, zaświadczeń i informacji | <b>do 7 lipca 2022 r.</b> |
| Termin wydania zdającym zaświadczeń oraz informacji          | 8 lipca 2022 r.           |

| CZAS TRWANIA (w minutach) |                           |                                                                 |                                                               |                                       |                                    |                                                        |                                                                             |                                 |                                                                                                 |                                |
|---------------------------|---------------------------|-----------------------------------------------------------------|---------------------------------------------------------------|---------------------------------------|------------------------------------|--------------------------------------------------------|-----------------------------------------------------------------------------|---------------------------------|-------------------------------------------------------------------------------------------------|--------------------------------|
|                           | <i>arkusz standardowy</i> | <i>przedłużenie czasu, o którym mowa w pkt. 17. Komunikatu*</i> | <i>arkusz dla osób z autyzmem, w tym z zespołem Aspergera</i> | <i>arkusz dla osób słabowidzących</i> | <i>arkusz dla osób niewidomych</i> | <i>arkusz dla osób słabosłyszących i niesłyszących</i> | <i>arkusz dla osób z niepełnosprawnością intelektualną w stopniu lekkim</i> | <i>arkusz dla osób z afazją</i> | <i>arkusz dla osób z niepełnosprawnością ruchową spowodowaną mózgowym porażeniem dziecięcym</i> | <i>arkusz dla cudzoziemców</i> |
|                           | <b>O*-100</b>             | <b>O*-100</b>                                                   | <b>O*-200</b>                                                 | <b>O*-400,<br/>O*-500</b>             | <b>O*-600,<br/>O*-660</b>          | <b>O*-700</b>                                          | <b>O*-800</b>                                                               | <b>O*-900</b>                   | <b>O*-Q00</b>                                                                                   | <b>O*-C00<br/>OJ*-100</b>      |
| język polski              | 120                       | do 180                                                          |                                                               |                                       |                                    |                                                        |                                                                             |                                 |                                                                                                 |                                |
| matematyka                | 100                       | do 150                                                          |                                                               |                                       |                                    |                                                        |                                                                             |                                 |                                                                                                 |                                |
| język obcy nowożytny      | 90                        | do 135                                                          |                                                               |                                       |                                    |                                                        |                                                                             |                                 |                                                                                                 | 90                             |

*\* Komunikat dyrektora Centralnej Komisji Egzaminacyjnej z 20 sierpnia 2021 r. w sprawie szczegółowych sposobów dostosowania warunków i form przeprowadzania egzaminu ósmoklasisty w roku szkolnym 2021/2022*

## Egzamin ósmoklasisty 2022– informacje

### Informacja w sprawie zakazu wnoszenia do sali egzaminacyjnej urządzeń telekomunikacyjnych lub korzystania z takich urządzeń w tej sali.

Na egzaminie obowiązuje całkowity zakaz wnoszenia telefonów komórkowych na salę egzaminacyjną. Urządzenia telekomunikacyjne oraz niedozwolone przybory i rzeczy osobiste należy pozostawić przed udaniem się na egzamin w sekretariacie szkoły.

### Zasady zaznaczania odpowiedzi na karcie odpowiedzi (dotyczy uczniów, którzy mają obowiązek zaznaczenia odpowiedzi na karcie).

Zapoznaj się z poniższymi informacjami

#### 1. Jak na karcie odpowiedzi zaznaczyć poprawną odpowiedź oraz pomyłkę w zadaniach zamkniętych?

Staraj się nie popełniać błędów przy zaznaczaniu odpowiedzi, ale jeśli się pomylisz, błędne zaznaczenie otocz kółkiem i zaznacz inną odpowiedź, np.

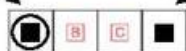

| Poprawna odpowiedź w zadaniu | Układ możliwych odpowiedzi na karcie odpowiedzi                                 | Sposób zaznaczenia <u>poprawnej</u> odpowiedzi | Sposób zaznaczenia <u>pomyłki</u> i poprawnej odpowiedzi |    |    |                                                                                |    |    |    |    |                                                                               |    |   |    |    |
|------------------------------|---------------------------------------------------------------------------------|------------------------------------------------|----------------------------------------------------------|----|----|--------------------------------------------------------------------------------|----|----|----|----|-------------------------------------------------------------------------------|----|---|----|----|
| C                            | <table border="1"><tr><td>A</td><td>B</td><td>C</td><td>D</td></tr></table>     | A                                              | B                                                        | C  | D  | <table border="1"><tr><td>A</td><td>B</td><td>■</td><td>D</td></tr></table>    | A  | B  | ■  | D  | <table border="1"><tr><td>⊙</td><td>B</td><td>■</td><td>D</td></tr></table>   | ⊙  | B | ■  | D  |
| A                            | B                                                                               | C                                              | D                                                        |    |    |                                                                                |    |    |    |    |                                                                               |    |   |    |    |
| A                            | B                                                                               | ■                                              | D                                                        |    |    |                                                                                |    |    |    |    |                                                                               |    |   |    |    |
| ⊙                            | B                                                                               | ■                                              | D                                                        |    |    |                                                                                |    |    |    |    |                                                                               |    |   |    |    |
| AD                           | <table border="1"><tr><td>AC</td><td>AD</td><td>BC</td><td>BD</td></tr></table> | AC                                             | AD                                                       | BC | BD | <table border="1"><tr><td>AC</td><td>■</td><td>BC</td><td>BD</td></tr></table> | AC | ■  | BC | BD | <table border="1"><tr><td>AC</td><td>■</td><td>BC</td><td>⊙</td></tr></table> | AC | ■ | BC | ⊙  |
| AC                           | AD                                                                              | BC                                             | BD                                                       |    |    |                                                                                |    |    |    |    |                                                                               |    |   |    |    |
| AC                           | ■                                                                               | BC                                             | BD                                                       |    |    |                                                                                |    |    |    |    |                                                                               |    |   |    |    |
| AC                           | ■                                                                               | BC                                             | ⊙                                                        |    |    |                                                                                |    |    |    |    |                                                                               |    |   |    |    |
| FP                           | <table border="1"><tr><td>PP</td><td>PF</td><td>FP</td><td>FF</td></tr></table> | PP                                             | PF                                                       | FP | FF | <table border="1"><tr><td>PP</td><td>PF</td><td>■</td><td>FF</td></tr></table> | PP | PF | ■  | FF | <table border="1"><tr><td>PP</td><td>⊙</td><td>■</td><td>FF</td></tr></table> | PP | ⊙ | ■  | FF |
| PP                           | PF                                                                              | FP                                             | FF                                                       |    |    |                                                                                |    |    |    |    |                                                                               |    |   |    |    |
| PP                           | PF                                                                              | ■                                              | FF                                                       |    |    |                                                                                |    |    |    |    |                                                                               |    |   |    |    |
| PP                           | ⊙                                                                               | ■                                              | FF                                                       |    |    |                                                                                |    |    |    |    |                                                                               |    |   |    |    |

#### 2. Jak zaznaczyć pomyłkę i zapisać poprawną odpowiedź w zadaniach otwartych?

Jeśli się pomylisz, zapisując odpowiedź w zadaniu otwartym, pomyłkę przekreśl i napisz poprawną odpowiedź

nad niepoprawnym fragmentem

*stuszenie*

Uważam, że bohater postąpił ~~dobrze~~.

lub obok niego

Uważam, że bohater postąpił ~~dobrze~~, stuszenie

## **Egzamin ósmoklasisty 2022– informacje**

### **Konieczność samodzielnego rozwiązywania zadań w czasie egzaminu.**

Praca egzaminacyjna winna być całkowicie samodzielna. Niedopuszczalne są jakiegokolwiek konsultacje zdającego z innymi osobami. Wyjątek stanowi praca ucznia z wyznaczonym przez Przewodniczącego Zespołu Egzaminacyjnego nauczycielem wspomagającym w zakresie określonym przepisami.

### **Przybory dopuszczalne (oraz konieczne) na egzaminie.**

- a) dokument stwierdzający tożsamość (legitymacja szkolna). W przypadku braku odpowiedniego dokumentu tożsamość ucznia może być potwierdzona przez jego wychowawcę lub innego nauczyciela danej szkoły.
- b) Każdy zdający powinien mieć na egzaminie ósmoklasisty z każdego przedmiotu długopis (lub pióro) z czarnym tuszem (atramentem) przeznaczony do zapisywania rozwiązań (odpowiedzi). Niedozwolone jest korzystanie z długopisów zmywalnych / ścieralnych.
- c) Dodatkowo na egzaminie z matematyki każdy zdający powinien mieć linijkę. Rysunki – jeżeli trzeba je wykonać – zdający wykonują długopisem. Nie wykonuje się rysunków ołówkiem.
- d) Z dodatkowych materiałów oraz przyborów pomocniczych mogą korzystać zdający, którym dostosowano warunki przeprowadzania egzaminu ósmoklasisty. Zdający korzystają ze sprzętu, którego używają w procesie dydaktycznym.

### **Przebieg egzaminu i kodowanie arkusza egzaminacyjnego**

- a) O godzinie wyznaczonej przez przewodniczącego zespołu egzaminacyjnego uczniowie wchodzi do sali egzaminacyjnej pojedynczo i losują numery stolików, przy których będą pracować, odbierają naklejki z numerem PESEL i zajmują swoje miejsce.
- b) W czasie trwania egzaminu ósmoklasisty uczniowie nie powinni opuszczać sali egzaminacyjnej. W uzasadnionych przypadkach przewodniczący ZN może zezwolić uczniowi na opuszczenie sali egzaminacyjnej (wyjście pod opieką nauczyciela do wc, udzielenie pomocy medycznej). W przypadku konieczności wyjścia z sali zdający sygnalizuje taką potrzebę przez podniesienie ręki. Po uzyskaniu zezwolenia przewodniczącego ZN na wyjście zdający pozostawia zamknięty arkusz egzaminacyjny na swoim stoliku. Wyjście powinno odbyć się sprawnie i po cichu aby nie przeszkadzać pozostałym zdającym.
- c) Przed przystąpieniem do rozwiązywania zadań uczeń powinien:

Sprawdzić zgodność numeru PESEL na naklejkach.

Po otrzymaniu arkusza (o godz.9:00) zapoznać się z instrukcją umieszczoną na jego pierwszej stronie.

## **Egzamin ósmoklasisty 2022– informacje**

Po otwarciu arkusza sprawdzić jego kompletność. Wszelkie braki w arkuszu zgłosić przewodniczącemu.

Przystąpić do kodowania arkusza. Uczeń koduje zeszyt zadań i kartę odpowiedzi.

Przed przystąpieniem do rozwiązywania zadań zdający umieszcza w wyznaczonych miejscach kod ucznia i numer PESEL, a w przypadku braku numeru PESEL – serię i numer paszportu lub innego dokumentu potwierdzającego tożsamość, oraz naklejki przygotowane przez okręgową komisję egzaminacyjną. Uczeń nie podpisuje arkusza egzaminacyjnego. Pomocy w kodowaniu arkuszy udzielają członkowie ZN. Po zakodowaniu arkusza zdający zamyka go i odkłada na brzeg stolika.

d) Po zakodowaniu arkusza i zapisaniu czasu przeznaczanego na egzamin na tablicy (planszy) zdający przystępują do rozwiązywania zadań.

e) Zakończenie pracy z arkuszem uczeń sygnalizuje poprzez podniesienie ręki. Jeżeli zdający zgłasza zakończenie pracy wcześniej niż na 10 minut przed zakończeniem czasu przeznaczanego na pracę z arkuszem, może po sprawdzeniu poprawności kodowania opuścić salę w sposób niezakłócający pracy pozostałym zdającym.

f) Po upływie czasu przeznaczanego na egzamin i sprawdzenie poprawności przeniesienia odpowiedzi na kartę odpowiedzi, zdający zamyka arkusz i odkłada go na brzeg stolika.

g) Zdający opuszcza salę egzaminacyjną dopiero po sprawdzeniu przez członka ZN poprawności zakodowania i przeniesienia odpowiedzi na kartę odpowiedzi.